Ï Î ÇÄÐÀÂËÅ Í Èß

Поздравляем!

Коллектив ПО «Баймак», СПК сердечно поздравляют **ПЕРКИНУ Рамилю Фатхулловну** с 50-летним юбилеем.

Желаем крепкого здоровья, благополучия в семье, успехов в работе.

Дорогого, любимого папу **АРЕПРИНЦЕВА Андрея Андреевича** поздравляем с днем рождения!

Храни тебя судьба от тяжкого недуга,
От умного врага, от мелочного друга.
И дай тебе Господь – ведь это в его власти,
Здоровья, долгих лет и много-много счастья.

Твоя **семья**.

Уважаемую, единственную нашу тетушку **МИРОНОВУ Клавдию Егоровну** от души поздравляем с юбилеем! Желаем крепкого здоровья, благополучия в семье, душевного спокойствия и долгих лет жизни. Желаем Вам исполнения даже самых несбыточных желаний. Оставайтесь всегда такой же молодой, энергичной и заботливой нашей тетушкой.

Ваши любимые **племянники**.

От всей души поздравляем дорогого **ГАЙСИНА Рафиса Давлетшаевича** с юбилеем! Желаем крепкого здоровья, новых творческих успехов, огромного семейного счастья рядом с замечательной **Миннигуль**-енгэй и сыном в кругу всех родных и близких.

Гайсины Рафик, Венера, племянники **Радик, Гильман, Назгуль** и **сватья**.

Дорогого сына, брата **АСЫЛОВА Раиса Шарифьяновича** поздравляем с золотым юбилеем.

Поздравляя с этой славной датой,
От всей души хотим мы пожелать
Еще полвека или даже с гаком
По жизни бодро, весело шагать.
Шагать уверенной походкой,
Путь впереди еще большой.
Потери будут и находки,
Ну а мы всегда с тобой.

Мама, папа, сестры, зятья.

Ì Å Í ß Þ 1-êî ì í. êâàðòèðó â Ñèáàå íà 2-êî ì í. êâàðòèðó óëó÷ø. ïëàíèðîâêè â öåíòðå ã. Áàéìàêà. ò. 8962543 1281, 2-20-55.

СДАМ

*êî ì íàòó â ã. Óôå. ò. 8909345 1185.
*äî ì. óë. Í èãìàòè, 26.

Ñåìüÿ ÑÍ È Ì ÅÒ 1, 2-êî ì í. êâàðòèðó. Ïðåäî ïëàòà çà 3 ì åñ. ò. 8962542 6133.

КУПЛЮ

*колеса на гужевую повозку. т. 3-19-45, 2-18-06.
*лес-кругляк дл. 4 м. т. 3-12-14, после 19 ч.
*дом на слом. т. 8 927 639 9340, 8 927 344 4920.
*перегной, чернозем, фасадные ворота. т. 8 927 937 6094.

СНИМУ

*êâàðòèðó èëè äî ì. ò. 8927926 7309.
*äî ì. ò. 8927348 5396.

ÁÀÉ Ì ÀÊÑÊÀß
È Í ÊÓÁÀÒ Î Ð Í Àß ÑÒÀ Í ÖÈß

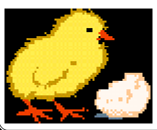

åæåäí åâí î ðåàëèçóåò áðî éëåðí ûõ ÖÛ ÏËßÒ, êî ì áèêî ðì äëÿ öû ïëÿò.
Тел. для справок: 3-17-10, 89273393607.

LADA-КАЛИНА
Продажа автомобилей LADA
Кредит
Гарантия
Обслуживание
Официальный дилер «АВТОВАЗ»
ЗАО «БАШАВТОКОМ»
г.Сибай, ул.Матросова, 10/2, (Городской рынок) т.(34775) 2-53-06
Филиал в п.Красная Башкирия Ñâ. 14560001.

8 ИЮНЯ в г. Баймаке в РДК (пр. С.Юлаева, 34), психотерапевт высшей категории, кандидат психологических наук ТРУСКАЛОВ В.В. проводит индивидуальное комплексное кодирование с применением современных, эффективных, безвредных для здоровья и психики методов от:
—АЛКОГОЛЬНОЙ ЗАВИСИМОСТИ (безалкогольный режим более 3 дней, действие кода от 1 до 10 лет) — в 11 часов, 1600 руб;
— ТАБАКОКУРЕНИЯ (не курить сутки) — в 11 часов, 800 руб;
— ИЗБЫТОЧНОГО ВЕСА — в 10 часов, 800 руб.
— ИГРОВОЙ ЗАВИСИМОСТИ (старше 17 лет) — в 13 часов, 800 руб.
Сеансы проводятся без предварительной записи. Анонимность, эффективность, контроль.

Ëèö. 2569 îò 5.04.2000 ã. Ì èí çäðàâ ÐÁ.

Î ÁÚßÂËÅ Í Èß

ÐÅÑ Ï ÓÁËÈÊÀ Í ÑÊÈÉ
Ï Î ËÈÒÅÕ Í È×ÅÑÊÈÉ ËÈÖÅÉ-
È Í ÒÅÐ Í ÀÒ
(ã. Êóì åðòàó)
îáúÿâëÿåò íàáîð ó÷àùèõñÿ
â 6-10 êëàññû
íà 2007-2008 ó÷. ãîä.

Ëèöåé îñóùåñòâëÿåò óãëóáëåííóþ ïîäãîòîâêó îáó÷àþùèõñÿ ïî ïðîôèëÿì: ôèçèêî-ìàòåìàòè÷åñêèé è ôèçèêî-õèìè÷åñêèé äëÿ ïðîôåññèîíàëüíîãî ïðîäîëæåíèÿ îáðàçîâàíèÿ â òåõíè÷åñêèõ âóçàõ. Â ÐÏËÈ èçó÷àþòñÿ ýëåêòèâíûå ó÷åáíûå ïðåäìåòû: êîìáèíàòîðèêà, îñíîâû êîìïüþòåðíîãî äèçàéíà, ëîãèêà, ñòàòèñòèêà è òåîðèÿ âåðîÿòíîñòè, ïðîïîðöèè, ìåòîäèêà, ãåíåòèêà è ìåäèöèíà, äåëîâîé àíãëèéñêèé è äð. Äëÿ ó÷àùèõñÿ 10-11 êëàññîâ îðãàíèçóþò âå÷åðíèå êóðñû ïî ïðîãðàììàì Öåíòðà äîâóçîâñêîé ïîäãîòîâêè ÓÃÍÒÓ.

Èíîãîðîäíèì äåòÿì ïðåäîñòàâëÿåòñÿ áëàãîóñòðîåííîå îáùåæèòèå, ìíîãîðàçîâîå ïèòàíèå è ìàëîìîåñ÷åííûì ñåìüÿì – ëüãîòû.

Âñå óñëîâèÿ åëüíîå ñîáåñåäîâàíèå ïðîâîäèò-ñÿ 23 ÈÞ Íß ñ 10 ÷àñîâ ïî ïðåäìåòàì: ìàòåìàòèêà, ðóññêèé è áàøêèðñêèé ÿçûêè.

Íàø àäðåñ: ã. Êóìåðòàó, óë. Âîêçàëüíàÿ, 5.

Ïðîåçä òðàíñïîðòîì: àâòîáóñ ¹ 1, ìàðøðóòíîå òàêñè ¹ 8, 31 äî îñòàíîâêè «Ëèöåé».

Êîíò. òåë. 8 (34761) 5-15-41, 8 (34761) 5-03-53.

Ëèö. Ì Î ÐÁ ñåðèè À ¹119070.

ПРОДАМ

*3-êîì í. êâàðòèðó, öåíòð, 2-é ýòàæ, ìîæíî ïî èïîòåêå. ò. 8927637 3106.
*2-êîì í. êâàðòèðó 5/5, êîìíàòû èçîëèðîâàííûå, 47 êâ.ì, ïî óë. Ì. Äæàëèëÿ, 17-60, ò. 3-16-58.
*1-êîì í. êâàðòèðó, 1-é ýòàæ, áàëêîí çàñòåêëåííûé, ìîæíî ïî èïîòåêå. ò. 2-18-85, ïîñëå 19 ÷.
*ãàçèôèöèðîâàííûé äîì ñ íàäâ. ïîñòðîéêàìè â öåíòðå ãîðîäà. ò. 8927305 2672.
*îñîáíÿê â Áàéìàêå, 2-ýòàæíûé, êèðïè÷íûé (ãàç, âîäà, êàíàëèçàöèÿ, ãàðàæ, òåïëèöà, áîëüøîé îãîðîä, 2 ïîãðåáà). óë. Êóéáûøåâà, 22, ò. 2-13-07, 8927325 2389.
* ãàðàæ (îñèíîâûé), 6 õ 4 ì. ò. 8927352 6459.
*äèâàí, êðåñëî-êðîâàòü, õîëîäèëüíèê «Ïîëþñ» á/ó, â õîðîøåì ñîñòîÿíèè. Íåäîðîãî. ò. 3-16-58, óë. Ì. Äæàëèëÿ, 17-60.
*ñðóá ñîñíîâûé 3,5 õ 4 ì á/ó, â õîðîøåì ñîñòîÿíèè + ñòðîïèëà ñ ôðîíòîíîì, ìàòêè, ïîòîëî÷íûå äîñêè. Íåäîðîãî. óë. Ìåðÿñîâñêàÿ, 27.
*øèôåð (Ñòåðëèòàìàê), 8-âîëíîâûé. ò. 8927305 2732.
*êîðîâó, áåñçèìîâûé íàñîñ, ìîòîöèêë «Äíåïð» èëè ìåíÿþ íà äðîâà. ò. 2-17-10, 8906375 8082.
*ï÷åëîñåìüè. Êóÿíòàó, óë. Çàðå÷íàÿ, 9, Èøáóëäèíî, ò. 4-27-57.
*íîâûå öèðêóëÿðíûå ïèëû ä. 71 ñì – 6 øò. óë. Ìåðÿñîâñêàÿ, 27.
*ÂÀÇ-21150 2001 ã.â. â îòë. ñîñò. ò. 2-22-14, 8927319 4711.
*ÂÀÇ-21150 2004 ã.â. â èäåàëüíîì ñîñò. ò. 8905308 6769.
*ìèêðîàâòîáóñ ÐÀÔ-22031 1990 ã.â., òåõí. èñïðàâíûé (êàòåãîðèÿ «Â») èëè ìåíÿþ íà ÊÐÑ. ò. 8960393 5308.
*ÂÀÇ-21099 1997 ã.â. ò. 2-23-37.
* Ìîñêâè÷-2140 (ÀÇËÊ) â îòë. ñîñò., 1987 ã.â. ò. 4-83-78, 8960805 8240.
*ÂÀÇ-21011, äâèã. 03, 1978 ã.â. (âîçìîæåí áàðòåð íà ìÿñî, ÊÐÑ); «TOYOTA-VITZ» 2000 ã.â., 4WD, ëèòüå, âñå îïöèè, 2 ìåñ. â Ðîññèè, 90 ë.ñ., ðàñõîä òîïë. 6,5 ë. Öåíà 240 ò.ð. ò. 4-93-92, âå÷åðîì.
*ÇèË-554 ñàìîñâàë, ñ/õ âàðèàíò. ò. 8927089 8365.
*òðàêòîðû ÄÒ-54, ÄÒ-20, ñåíîêîñèëêó, ãðàáëè, ìîòîöèêë «Ìèíñê», áåíçîïèëû «Óðàë», «Äðóæáà», êîðîâó ñ òåëåíêîì. ò. 3-11-92.
*ÂÀÇ-21102 2004 ã.â., ïðîáåã 40 òûñ.êì. ò. 8927340 5692.

ËÈÊÂÈÄÀÖÈß Î ÒÄÅËÀ (áðèäæè, øîðòû, òîïèêè, áðþêè, ðóáàøêè ìóæ., æåí. è ìíîãîå äðóãîå). *Ðûíîê, 1-é ïðîäóêò îâûé ïàâèëüîí.* Ñâ. 10061834.

ÃÐÓÇÎ Ï ÅÐÅÂÎ ÇÊÈ *à/ì «Ãàçåëü» - ãîðîä, ìåæãîðîä.* ò. 8927930 8249, 89273138195.

ÅÂÐÎ ÐÅÌ Î Í Ò ò. 8905003 7505.

ÃÀÇÅËÜ 15 ìåñò *íà çàêàç.* Òåë. 8927305 3054.

ОТОПЛЕНИЕ. ВОДОПРОВОД. ЗАМЕНА труб на пластик. Установка стир. машин, водогреек. т. 8 927 920 9441, 8 960 391 3747.

ÐÅÊËÀÌ À

ÂÍ ÈÌ À Í ÈÅ: ÀÓÊÖÈÎ Í

ÃÓ «Áàéìàêñêèé ëåñõîç» 25 èþíÿ ïðîâîäèò àóêöèîí ïî ïðîäàæå ó÷àñòêîâ ëåñíîãî ôîíäà äëÿ çàãîòîâêè äðåâåñèíû þðèäè÷åñêèì è ôèçè÷åñêèì ëèöàì ïî õâîéíîìó, à òàêæå ïî ëèñòâåííîìó õîçÿéñòâó 50% õ 50%. Çàÿâêè è çàäàòîê äëÿ ó÷àñòèÿ â àóêöèîíå ïðèíèìàþòñÿ ñ 15 ïî 23 èþíÿ.
Ñïðàâêè ïî òåë. 3-17-63.

ÂÍ ÈÌ À Í ÈÞ Ï ÐÅÄÏ ÐÈ Í ÈÌ ÀÒÅËÅÉ
Íà «êðàñíîé ëèíèè» ïðåäëàãàåòñÿ 2-êîì íàòíàÿ êâàðòèðà ïîä îôèñ, ìàãàçèí. ò. 3-13-72, 8961043 1576, 8927312 6611.

Комп Love - Авторизованный дилер «Форте»
✓ Компьютеры
✓ Оргтехника
✓ Фото на документы
Суперкредит на компьютер.
Сумма кредита от 3000 до 150000 тыс. руб.
Кредитная ставка 12% годовых.
Наш адрес: пр. С. Юлаева, д.1. ТЦ «Аркаим»

ЕЩЕ ОДИН ДЕНЬ
Баня «РУСАЛОЧКА»
с ИЮНЯ работает по летнему графику: суббота, воскресенье – с 5 часов вечера до 10 вечера; в среду – только 2 часа — с 8 ч. вечера до 10 часов вечера.
Тел. для справок: 3-16-44 (баня), 2-26-78 (магазин «Алсу»).

Ñ Ï ÓÒ Í ÈÊÎ ÂÛ Å À Í ÒÅ Í Í Û. *Óñòàíîâêà, ãàðàíòèÿ.* ò. 8927340 8637, 8927300 98 74.

ÑÊËÀÄ-Ì ÀÃÀÇÈÍ ïî ïð. Ñ. Þëàåâà, 2à ïðåäëàãàåò íàñåëåíèþ ÌÓÊÓ â/ñ, 1 ñ., ÎÒÐÓÁÈ (ðîññûïü) 25 êã, îò ðóáè-ãðàíóëû – 40 êã Ìàãíèò îãîðñêîãî êîìáèíàò à õëåáîïðîäóêò îâ «Ñèò íî»;
ÌÓÊÓ â/ñ è 1 ñ. Ñèáàéñêîãî ýëåâàò îðà, ÑÀÕÀÐ (ïåñîê) Ìåëåóçîâñêîãî ñàõàðíîãî çàâîäà, ÖÅÌÅÍÒ Ì-400.

ÀÂÒÎÃÅÍ Í ÛÅè ÑÂÀÐÎ×Í ÛÅÐÀÁÎÒÛ. ÐÅÀËÈÇÓÅÌ *ïøåíèöó, äðîáëåíêó, ÿ÷ìåíü, îâåñ.*
Î Î Î «Ì ÆÔ», ò. 2-11-23.

ООО «Бизнес-Партнер» ТРЕБУЮТСЯ на работу бухгалтер со знанием 1С: Бухгалтерия и юрист. ул. Пименова, 81, т. 2-13-36, 8927304 9648.

ООО ПФ «М-СТО» ТРЕБУЮТСЯ плотники-бетонщики, арматурщики, каменщики. т. 8 917 42 71 625.

ПРИГЛАШАЮ продавца с ветеринарным образованием для работы в ветаптеке в ТСК «Баймак». т. 8 927 328 1995, 2-19-62, вечером.

ÒÐÅÁÓÞÒÑß òàáóíùèêè è êóìûñíèöà â ã. Ñèáàé. ò. 8(275) 3-30-77, 8927335 2675.

Â ìàãàçèí «ÈÄÅß» òðåáóåòñÿ ÃÐÓÇ×ÈÊ áåç â/ï. Áåç ñêëîííûõ íàìåðåíèé ïðîñüáà íå áåñïîêîèòü. ê.ò. 8927333 5616, 2-25-85.

Îðãàíèçàöèè òðåáóþòñÿ ÐÀÇÍ Î ÐÀÁÎ×ÈÅ. Ïðèíèìàåì çàÿâêè íà èçãîòîâëåíèå ïåíîáëîêîâ. ò. 8962528 5924.

Òðåáóþòñÿ ÏËÎÒÍÈÊÈ. ò. 8962539 4787.

Òðåáóåòñÿ ÂÎÄÈÒÅËÜ êàò. «Å» äëÿ ðàáîòû íà à/ì ÊàìÀÇ ñ ïðèöåïîì. ò. 3-24-45.

Ñðî÷íî ÒÐÅÁÓÞÒÑß ðàçíîðàáî÷èå. ò. 2-14-17, 8960388 2595.

ÍÀØÅÄØÅÃÎ âîåííûé áèëåò Ôàçóëëèíà Ð.À. ïðîøó âåðíóòü ïî àäðåñó: óë. ×åêìàðåâà, 38-3.

ÓÒÅÐßÍÍÛÉ ïàñïîðò íà èìÿ Àáäèåâà Ðàäìèðà Äàìèðîâè÷à ñ÷èòàòü íåäåéñòâèòåëüíûì.
ÓÒÅÐßÍÍÛÉ ïàñïîðò ñåðèè 8006 №004460 íà èìÿ Ñàôèíà Ìàðñåëÿ Ìàðàòîâè÷à ñ÷èòàòü íåäåéñòâèòåëüíûì.

ÁËÀÃÎÄÀÐÈÌ

Âûðàæàåì ñåðäå÷íóþ áëàãîäàðíîñòü è èñêðåííþþ ïðèçíàòåëüíîñòü ðóêîâîäñòâó è êîëëåêòèâó ÎÀÎ «ÁËÌÇ», ïðåäñåäàòåëþ ïðîôêîìà Ë.À. Ñèìèðèêîâîé, À.Ï. Ìåäâåäåâó, Ñ.Í. Îñòàï÷óê, À.À. Áàáîøèíó, À.Ô. Êàèìêóëîâó, Ì.À. Øèðìàåâîé, Ã. Êàñêèíîâîé, êîëëåêòèâó òðàíñïîðòíîãî öåõà, ðîäíûì, äðóçüÿì – âñåì, êòî áûë ðÿäîì ñ íàìè â ñàìóþ òðóäíóþ ìèíóòó, îêàçàë ïîìîùü è ïîääåðæêó â îðãàíèçàöèè è ïðîâåäåíèè ïîõîðîí íàøåãî äîðîãîãî ìóæà, îòöà, äåäóøêè, ñâåêðà Äàâëåòáàåâà Ðàñóëÿ Íàñèïîâè÷à.
Íèçêèé ïîêëîí âñåì è ñàìûå íàèëó÷øèå ïîæåëàíèÿ çäîðîâüÿ, óñïåõîâ, áëàãîïîëó÷èÿ.
Ñåìüÿ Äàâëåòáàåâûõ, ðîäíûå è áëèçêèå.

Редактор Г.С. БАЙМУРЗИН.

НАШ АДРЕС: 453630, РБ, г.Баймак, пр. Салавата Юлаева, 38. E-mail: baimvestnik@yandex.ru, http://www.baimvestnik.ucoz.ru

Время подписания газеты в печать - 17.30
Номер подписан: 4.06.07. 17.30

ТЕЛЕФОНЫ: редактор—3-14-62; зам.редактора—3-12-44; отв.секретарь—3-12-43; бухгалтерия—3-10-14.
Отдел общественно-политической жизни и сельского хозяйства—3-12-44; промышленности и городского хозяйства—3-14-27; социальной жизни, писем, образования и культуры—3-11-41; рекламы и информации—3-16-80.

Набор — компьютерный, печать — офсетная. Тираж 5400 + 35

Объем издания формата А2. 1 печатный лист. Индекс 50771

Газета зарегистрирована в Поволжском межрегиональном территориальном управлении Министерства Российской Федерации по делам печати, телерадиовещания и средств массовых коммуникаций. Рег.номер ПИ №ФС 7 — 3475 от 23.01.2006. Цена свободная.

Заказ №270.

Позиция редакции не всегда может совпадать с мнением авторов.
За содержание объявлений и рекламных материалов редакция ответственности не несет.

Баймакская районная типография. 453630. Республика Башкортостан, г. Баймак, пр. Салавата Юлаева, 38. Тел. 3-15-09

PDF created with pdfFactory Pro trial version www.pdffactory.com