Вниманию абонентов

Â ñâÿçè ñ ïåðåäà÷åé íà áàëàíñ «Áàø.ÐÝÑ-Áåëîðåöê» ýëåêòðè÷åñêèõ ñåòåé ã. Áàéìàêà, í.ï. Òóáèíñêîå è Ñåìåíîâñêîå, îáñëóæèâàåìûõ Áàéìàêñêèì ó÷àñòêîì ÌÓÏ «ÑÌ ÏÝÑ», àáîíåíòàì ã. Áàéìàêà è ñ. Ñåìåíîâñêîå ïî âîïðîñàì ýëåêòðîñíàáæåíèÿ ñëåäóåò îáðàùàòüñÿ â Áàéìàêñêèé ðàéîí ýëåêòðè÷åñêèõ ñåòåé (ÁÐÝÑ) ïî àäðåñó: ã. Áàéìàê, óë. Ðóäíè÷íàÿ,2, òåëåôîí äèñïåò÷åðà 2-14-83, àáîíåíòàì ñ. Òóáèíñêîå – ê ìàñòåðó Òåìÿñîâñêîãî ó÷àñòêà ÁÐÝÑ: ñåëî Òåìÿñîâî, òåë. 4-82-54.

Àáîíåíòàì, èìåþùèì äîãîâîðà ñ ÌÓÏ ÑÌ ÏÝÑ íà òåõíè÷åñêîå îáñëóæèâàíèå ýëåêòðè÷åñêèõ ñåòåé íåîáõîäèìî â áëèæàéøåå âðåìÿ ðåøèòü âîïðîñ èõ îáñëóæèâàíèÿ â äàëüíåéøåì.

Àäìèíèñòðàöèÿ Ñèáàéñêèõ ÐÝÑ «Áàø.ÐÝÑ-Áåëîðåöê».

ФЕРРОКОМ

Сеть компьютерных магазинов

Отдел компьютеров и оргтехники

Компьютеры от 9000 р.

Ноутбуки от 16000 р.

мониторы от 3000 р.

В подарок, при покупке компьютера: клавиатура, мышь, сет. фильтр,

Кредит без комиссий, без первоначального взноса

Баймак, ул. Юбилейная 5, ТСК "Баймак"

1409.

Вниманию руководителей предприятий, организаций, сельских администраций и граждан

Äëÿ ñîõðàííîñòè ýëåêòðè÷åñêèõ ñåòåé óñòàíîâëåíû ñëåäóþùèå îõðàííûå çîíû, îïðåäåëÿåìûå ïîëîñîé çåìëè âäîëü âîçäóøíûõ ëèíèé, îòñòîÿùèõ îò êðàéíèõ ïðîâîäîâ íà ðàññòîÿíèè äëÿ ëèíèé íàïðÿæåíèåì:

- äî 1000 âîëüò âêëþ÷èòåëüíî – 2 ì;
- äî 20 êèëîâîëüò âêëþ÷èòåëüíî – 10 ì;
- äî 35 êèëîâîëüò âêëþ÷èòåëüíî – 15 ì;
- äî 110 êèëîâîëüò âêëþ÷èòåëüíî – 20 ì.

Â ïðåäåëàõ îõðàííûõ çîí çàïðåùàåòñÿ:

- áåç ïèñüìåííîãî ðàçðåøåíèÿ îðãàíèçàöèè, ýêñïëóàòèðóþùåé ëèíèþ ýëåêòðîïåðåäà÷è, ñòðîèòü âñÿêîãî ðîäà ñîîðóæåíèÿ, ïðîèçâîäèòü âçðûâíûå ðàáîòû, ðàçðàáîòêó êàðüåðîâ, ñòðîèòåëüíûå, çåìëÿíûå, ìîíòàæíûå è ðåìîíòíûå ðàáîòû, ïðîèçâîäèòü ïîñàäêó äåðåâüåâ;
- óñòðàèâàòü ïðîåçäû íåïîñðåäñòâåííî ïîä ïðîâîäàìè âîçäóøíûõ ëèíèé ýëåêòðîïåðåäà÷ äëÿ ìàøèí è ìåõàíèçìîâ âûñîòîé áîëåå 3-õ ìåòðîâ áåç ïèñüìåííîãî ðàçðåøåíèÿ îðãàíèçàöèè, ýêñïëóàòèðóþùåé âîçäóøíûå ëèíèè;
- ïðîèçâîäèòü ïîëåòû àâèàöèè âñåõ âèäîâ, çà èñêëþ÷åíèåì àâèàöèè, îáñëóæèâàþùåé íóæäû ýíåðãîñèñòåìû, ñ âêëþ÷åííîé àïïàðàòóðîé, ïðåäíàçíà÷åííîé äëÿ âûïîëíåíèÿ ñåëüñêîõîçÿéñòâåííûõ àâèàöèîííî-õèìè÷åñêèõ ðàáîò;
- ñòðîãî çàïðåùàåòñÿ îõîòèòüñÿ, ðûáà÷èòü, óñòðàèâàòü ìåñòà îòäûõà;
- ñòàâèòü îìåòû ñîëîìû, ñòîãà ñåíà, øòàáåëè ëåñîìàòåðèàëîâ, ðàñïîëàãàòü ñòîÿíêè, çàãîíû è ñêîòíûå äâîðû, ðàçâîäèòü îãîíü è óñòðàèâàòü êîñòðû.

Çàïðåùàåòñÿ ïðîèçâîäèòü âñÿêîãî ðîäà äåéñòâèÿ, ìîãóùèå íàðóøèòü íîðìàëüíóþ ðàáîòó âîçäóøíûõ ëèíèé ýëåêòðîïåðåäà÷è, òðàíñôîðìàòîðíûõ ïîäñòàíöèé, ðàñïðåäåëèòåëüíûõ óñòðîéñòâ, ïåðåêëþ÷àòåëüíûõ ïóíêòîâ è êàáåëüíûõ ëèíèé, êàê òî:

- ïîðòèòü îïîðû óêàçàííûõ ëèíèé è èõ äåòàëè, ïðîâîäà è ãðîçîçàùèòíûå òðîñû, ñíèìàòü ñ îïîð ïðîâîëî÷íûå è äðóãèå áàíäàæè;
- ïðîèçâîäèòü ïîãðóçêó æ/á îïîð;
- íàáðàñûâàòü íà ïðîâîäà ïîñòîðîííèå ïðåäìåòû;
- áèòü èçîëÿòîðû;
- âëåçàòü íà îïîðû;
- ñáðàñûâàòü íà òðàññó ïîäçåìíûõ êàáåëüíûõ ëèíèé òÿæåñòè, âûëèâàòü êèñëîòû è ùåëî÷è, óñòðàèâàòü ðàçëè÷íûå ñâàëêè, â òîì ÷èñëå ñâàëêè øëàêà.

Ñëåäóåò ïîìíèòü, ÷òî çà ïîâðåæäåíèå ýëåêòðè÷åñêèõ ñåòåé, êîòîðîå âûçâàëî ïåðåðûâ â îáåñïå÷åíèè ïîòðåáèòåëåé ýëåêòðîýíåðãèåé è ïðè÷èíåíèå óùåðáà, âèíîâíûå ëèöà íåñóò àäìèíèñòðàòèâíîå èëè óãîëîâíîå íàêàçàíèå â ñîîòâåòñòâèè ñ òÿæåñòüþ ïîñëåäñòâèé àâàðèè.

Îãðîìíûé óùåðá ïðîèçâîäñòâó è íàñåëåíèþ íàíîñÿò òàêæå õèùåíèÿ ïðîâîäîâ ñ äåéñòâóþùèõ ÂË-0,4-10 êÂ è ðàçãðàáëåíèå òðàíñôîðìàòîðíûõ ïîäñòàíöèé. Â ïîñëåäíèå ãîäû äî ñóäà äîâåäåíî íåñêîëüêî óãîëîâíûõ äåë ðàñõèòèòåëåé. Âèíîâíûå ïîíåñëè íàêàçàíèå âïëîòü äî ëèøåíèÿ ñâîáîäû.

Îïàñíû äëÿ âîçäóøíûõ ëèíèé è ïàâîäêîâûå âîäû, êîòîðûå ïîäìûâàþò îïîðû è ìîãóò ïðèâåñòè ê èõ ïàäåíèþ.

Åñëè âû çàìåòèëè, ÷òî âåøíèå âîäû óãðîæàþò ðàçìûâîì âîçäóøíûì ëèíèÿì, ñîîáùèòå îá ýòîì â «Áàø.ÐÝÑ-Áåëîðåöê» ïî òåëåôîíàì: ã. Ñèáàé – (275) 3-01-50, Áàéìàêñêèé ÐÝÑ – (251) 2-14-83.

«Áàø.ÐÝÑ-Áåëîðåöê».

Внимание, конкурс!

Îòäåë îáðàçîâàíèÿ àäìèíèñòðàöèè ìóíèöèïàëüíîãî ðàéîíà Áàéìàêñêèé ðàéîí ïðèãëàøàåò òîðãîâûå ïðåäïðèÿòèÿ è èíäèâèäóàëüíûõ ïðåäïðèíèìàòåëåé ïðèíÿòü ó÷àñòèå â îòêðûòîì êîíêóðñå ïî çàêóïó äëÿ ëåòíèõ îçäîðîâèòåëüíûõ öåíòðîâ – ÄÎÖ «Îðëåíîê», òóðáàçà «îç. Ãðàôñêîå»:

Ëîò №1 – ïðîäóêòîâ ïèòàíèÿ;
Ëîò №2 – ìÿñà;
Ëîò №3 – ìîëîêà è êèñëîìîëî÷íîé ïðîäóêöèè.

Çàêàç÷èê – îòäåë îáðàçîâàíèÿ àäìèíèñòðàöèè ìóíèöèïàëüíîãî ðàéîíà Áàéìàêñêèé ðàéîí.

Ïî÷òîâûé àäðåñ: 453630, ã. Áàéìàê, óë. Ãîðüêîãî, 26, òåë 2-14-03, 3-14-85.

Àäðåñ ýëåêòðîííîé ïî÷òû: bgroo@mail.ru

Ó÷àñòíèêè êîíêóðñà äîëæíû ñîîòâåòñòâîâàòü òðåáîâàíèÿì, ïðåäúÿâëÿåìûì çàêîíîäàòåëüñòâîì ÐÔ: èìåòü ëèöåíçèþ, íå èìåòü çàäîëæåííîñòåé ïî íàëîãàì, íå ó÷àñòâîâàòü â ïðîöåäóðå áàíêðîòñòâà.

Èñòî÷íèê ôèíàíñèðîâàíèÿ: âíåáþäæåòíûå ñðåäñòâà.

Íà÷àëüíàÿ öåíà êîíòðàêòà: 2700000 ðóá.

Ôîðìà, ñðîêè è ïîðÿäîê îïëàòû: ïëàòåæíûì ïîðó÷åíèåì, â òå÷åíèå òðèäöàòè êàëåíäàðíûõ äíåé ñ ìîìåíòà ïîñòàâêè.

Îôèöèàëüíûé ñàéò, íà êîòîðîì ðàçìåùåíà êîíêóðñíàÿ äîêóìåíòàöèÿ: goszakaz.bashkortostan.ru

Ìåñòî ïîäà÷è êîíêóðñíûõ çàÿâîê: ã. Áàéìàê, óë. Ãîðüêîãî, 26, êàáèíåò 212.

Êðèòåðèè îöåíêè çàÿâîê: íàèìåíüøàÿ öåíà êîíòðàêòà.

Ìåñòî, äàòà è âðåìÿ âñêðûòèÿ êîíâåðòîâ: 28 ìàÿ 2007 ã. â 10 ÷àñîâ ïî àäðåñó: ã. Áàéìàê, óë. Ãîðüêîãî, 26, êàáèíåò 212.

Ïðåôåðåíöèè ÎÈ (îðãàíèçàöèè èíâàëèäîâ), ÓÈÑ (ó÷ðåæäåíèÿ óãîëîâíî-èñïîëíèòåëüíîé ñèñòåìû) íå ïðåäîñòàâëÿþòñÿ.

Ñðîêè ïîäïèñàíèÿ êîíòðàêòà: ïî èòîãàì êîíêóðñà ìîãóò áûòü ïîäïèñàíû ... [illegible]

Поставщик определен

Ïðîòîêîë ðàññìîòðåíèÿ è îöåíêè êîòèðîâî÷íûõ çàÿâîê

Çàêàç÷èê – óïðàâëåíèå ñåëüñêîãî õîçÿéñòâà àäìèíèñòðàöèè ìóíèöèïàëüíîãî ðàéîíà Áàéìàêñêèé ðàéîí.

Ïðåäìåò çàïðîñà êîòèðîâîê – çàêóï òîïëèâà – áåíçèíà «Ðåãóëÿð ÀÈ-92» äëÿ íóæä óïðàâëåíèÿ ñåëüñêîãî õîçÿéñòâà.

Ìåñòî è âðåìÿ îöåíêè çàÿâîê – óïðàâëåíèå ñåëüñêîãî õîçÿéñòâà, êàáèíåò №201, 05.04.2007 ã., â 15.00 ÷àñîâ.

Êðèòåðèé îöåíêè çàÿâîê – öåíà êîíòðàêòà.

Ïðåäñåäàòåëü çàêàç÷èêà – Ñàëèìüÿíîâ Ô.Ô.

Ëîò №1. Àâòîìîáèëüíîå òîïëèâî: áåíçèí «Ðåãóëÿð ÀÈ-92».

Ó÷àñòíèêè, ïîäàâøèå êîòèðîâî÷íûå çàÿâêè:

ÎÀÎ «Áàøêèðíåôòåïðîäóêò» Ñèáàéñêèé ôèëèàë. 453830, ÐÁ, ã. Ñèáàé, óë. Íåôòåáàçà, 1;

ïðåäïðèíèìàòåëü Èñÿíãèëüäèí È.Í., 453630, ã. Áàéìàê, óë. Ðåâîëþöèîííàÿ, 31;

ïðåäïðèíèìàòåëü Èñìàãèëîâà À.Ò., 453630, ã. Áàéìàê, óë. Õóäàéáåðäèíà, 67.

Òèï ïîñòàâêè: ñàìîâûâîç.

Òèï îïëàòû: íàëè÷íûé (êàññîâûé îðäåð).

Óñëîâèÿ îïëàòû: îïëàòà ïî ôàêòó.

Ëîò âûèãðàë ÎÀÎ «Áàøêèðíåôòåïðîäóêò». Öåíà êîíòðàêòà 240 òûñÿ÷ ðóáëåé 50 êîïååê.

Информационное сообщение

Êîìèòåò ïî óïðàâëåíèþ ñîáñòâåííîñòüþ Ìèíèñòåðñòâà èìóùåñòâåííûõ îòíîøåíèé ÐÁ ïî Áàéìàêñêîìó ðàéîíó è ã. Áàéìàêó ñîîáùàåò î íàëè÷èè çåìåëüíîãî ó÷àñòêà, ðàñïîëîæåííîãî ïî àäðåñó: ã. Áàéìàê, óë. Ñòàõàíîâñêàÿ, 11-9, ïëîùàäüþ 1210 êâ.ì äëÿ èíäèâèäóàëüíîãî æèëèùíîãî ñòðîèòåëüñòâà.

Ïðèåì çàÿâîê è äîêóìåíòîâ îñóùåñòâëÿåòñÿ â òå÷åíèå ìåñÿöà ñ äàòû ïóáëèêàöèè íàñòîÿùåãî ñîîáùåíèÿ â ïå÷àòè.

Îçíàêîìèòüñÿ ñ íåîáõîäèìîé èíôîðìàöèåé, à òàêæå ôîðìèòü âñå çàÿâî÷íûå äîêóìåíòû ìîæíî ïî àäðåñó: ã. Áàéìàê, ïð. Ñ. Þëàåâà, 36, êàá. 206, òåë. 2-24-01.

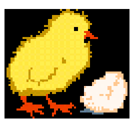

ÁÀÉ Ì ÀÊÑÊÀß
È Í ÊÓÁÀÒÎÐÍÀß ÑÒÀ Í ÖÈß
åæåäíåâíî ðåàëèçóåò ÖÛ ÏËßÒ
áðîéëåðíîé ïîðîäû è êîìáèêîðì äëÿ öûïëÿò.
Тел. для справок:
3-17-10, 89273393607.

ÒÐÅÁÓÅÒÑß òîðãîâûé ïðåäñòàâèòåëü â ã. Áàéìàê. Çàðïëàòà 3000 ðóá. + %. ò. 8 (275) 3-51-80, 8 927 639 0268.

Ñðî÷íî âîçüìó ÄÅÍÜÃÈ ÏÎÄ ëþáîé ÏÐÎÖÅÍÒ. Çàëîã – êâàðòèðà. ò. 8927932 77 28, 8906104 46 82.

МТС СНИЖАЕТ ТАРИФЫ

С 19 марта 2007 года компания МТС запустила в Республике Башкортостан новые версии тарифных планов «Первый», «МЫ», «RED».

Новые версии тарифов станут более выгодными для абонентов и упростят расчет и планирование бюджета на мобильную связь.

Запуск новых версий тарифных планов проведен следующим образом. С 12 марта 2007 года в Республике Башкортостан прекратилось подключение новых абонентов на действующие тарифные планы **«ПЕРВЫЙ»**, **«RED»**, **«МЫ»**. Одновременно для подключения и перехода открылись новые версии этих же тарифных планов с обновленными ценами, которые будут обозначаться в биллинговой системе МТС индексом «07» (например, «Первый07»).

Абоненты предыдущих версий тарифных планов «ПЕРВЫЙ», «RED», «МЫ» имеют возможность с 12 марта 2007 года бесплатно перейти на новые версии аналогичных тарифов одним из следующих способов:

- с помощью сервиса «Мобильный помощник» по номеру 002227;
- с помощью сервиса «Интернет-помощник» на сайте http://www.bashkortostan.mts.ru ;
- отправив бесплатное SMS-сообщение с кодом тарифа на номер 1771;
- в контактном центре МТС по номеру 0890;

Время действия бесплатного перехода не ограничено.

Подключиться на новые версии тарифов «ПЕРВЫЙ», «RED», «МЫ» можно в любом салоне-магазине МТС или в дилерских салонах связи.

Условия и цены для действующих абонентов МТС, перешедших на новые версии тарифов, и для вновь подключившихся после 12 марта абонентов полностью совпадают.

Компания МТС представляет новый тарифный план «Стимул» - с единой низкой стоимостью звонков абонентам всех операторов сотовой связи домашнего региона и отсутствием абонентской платы.

Все подробности можно узнать в контактном центре МТС по номеру 0890 или (347) 237-32-49, а также на сайте МТС **www.bash.mts.ru.**

НОВЫЙ ТАРИФ «СТИМУЛ» – легкое восприятие с единой низкой стоимостью звонков на сотовые РБ с посекундной тарификацией.

Все входящие	0,00
Все исходящие на сотовые РБ	1,90
Абонентская плата	0,00
Плата за соединение	0,00
Тарификация посекундная	С 61 сек.
Исходящие на ГТС	4,90

МТС

Цены указаны в руб. с НДС за мин. разговора. Лиц.Мин.РФ по связи и информатизации №40889

PDF created with pdfFactory Pro trial version www.pdffactory.com

К Дню работников пожарной охраны

Â ÅÄÈÍÎÁÎÐÑÒÂÅ Ñ ÎÃÍÅÍÍÎÉ ÑÒÈÕÈÅÉ

×åòûðå ñòèõèè äàëà íàì ïðèðîäà — çåìëþ, âîäó, âîçäóõ è... îãîíü – ñòîëü íåîáõîäèìûé è ñòîëü îïàñíûé. Â êàæäîì ÷åëîâåêå æèâåò ïåðâîáûòíûé ñòðàõ ïåðåä îãíåííîé ñòèõèåé – ñàìîé áåñïîùàäíîé èç ÷åòûðåõ. È òåì áîëüøåãî óâàæåíèÿ äîñòîéíû òå, êòî ïðàêòè÷åñêè åæåäíåâíî âñòóïàåò ñ íåé â áîé. 30 àïðåëÿ â Ðîññèè îòìå÷àåòñÿ Äåíü ïîæàðíîé îõðàíû, è äåíü ýòîò â êàêîé-òî ìåðå çíà÷èì äëÿ êàæäîãî èç íàñ, âåäü â ïàìÿòè, â ðÿäó âàæíåéøèõ èíôîðìàöèè, õðàíèòñÿ ïðîñòîé òåëåôîííûé íîìåð «01».

ÓÊÐÎÒÈÒÅËÈ ÎÃÍß

èëè îäèí äåíü èç æèçíè ñëóæáû «01»

Â íî÷ü íà ïîíåäåëüíèê 16 àïðåëÿ äåæóðíîé ñìåíå îòðÿäà êàðàóëà äîëãî ñïàòü íå ïðèøëîñü. Â 5.35 äèñïåò÷åð Å.Ï. Ìàòâååâà ïîëó÷èëà òðåâîæíîå ñîîáùåíèå ïî òåëåôîíó î âîçãîðàíèè æèëîãî äâóõêâàðòèðíîãî äîìà è îá óãðîçå ðàñïðîñòðàíåíèÿ îãíÿ íà ñîñåäíþþ êâàðòèðó ïî æèòåëüíèöû ñ. Êóÿíòàó Ð. Áàéóòèìèðîâîé. Â 5.40 íà ìåñòî ïîæàðà âûåõàëè äâå ïîæàðíûå àâòîöèñòåðíû. Åùë îäíà ìàøèíà áûëà èç îïûòíîãî õîçÿéñòâà. Íà ìåñòî óáûâøåé êîìàíäû ïîæàðíûõ è èíñïåêòîðà ÎÃÏÍ È. Õàìèòîâà, â ïîäðàçäåëåíèå áûëè âûçâàíû ñâîáîäíûå îò äåæóðñòâà âîäèòåëü À.Â. Âåëèãîí, ïîæàðíûé È.È. ßíòóðèí, çàì. íà÷àëüíèêà ÷àñòè Ô.À. Ìóðàòîâ.

Âî âðåìÿ ïîæàðà íà ìåñòå âçîðâàëèñü äâà ãàçîâûõ áàëëîíà, ÷òî ñïîñîáñòâîâàëî áûñòðîìó ðàñïðîñòðàíåíèþ îãíÿ. Îäíàêî, áëàãîäàðÿ ñëàæåííîé ðàáîòå Â.Ò. ßõèíà, Í.Ã. Ñèðóñèíà, Õ.Ì. Øàôèêîâà, Ð.Ø. Êàåêáåðäèíà, Ì.Þ. Ãàëèíà, óäàëîñü ñïàñòè âòîðóþ ÷àñòü äâóõêâàðòèðíîãî æèëîãî äîìà, äåðåâÿííûå íàäâîðíûå ïîñòðîéêè. Â 8 ÷àñîâ óòðà çàãîðàíèå áûëî ëèêâèäèðîâàíî. Ïðè÷èíîé ïîæàðà, ïî ñëîâàì èíñïåêòîðà, ÿâèëîñü íåîñòîðîæíîå îáðàùåíèå ñ îãíåì. Îïåðàòèâíàÿ ãðóïïà ÃÐÎÂÄ âåäåò ðàññëåäîâàíèå.

Ïîñëå ïîæàðà îãíåáîðöû âîçâðàùàþòñÿ â ïîäðàçäåëåíèå, ãäå ïðîâîäÿò òåõîáñëóæèâàíèå ïîæàðíûõ àâòîöèñòåðí, ïðèâîäÿò â ïîðÿäîê ïîæàðíî-òåõíè÷åñêîå âîîðóæåíèå è ïåðåäàþò äåæóðñòâî âíîâü çàñòóïèâøåìó êàðàóëó.

Îáû÷íûå ðàáî÷èå ñóòêè áîéöîâ îãíåííîãî ôðîíòà. Îäíàêî çà ýòîé ðàáîòîé êðîþòñÿ íàñòîÿùàÿ ìóæñêàÿ ñèëà, ìóæåñòâî, ñìåëîñòü è îòâåòñòâåííîñòü. Òîëüêî òîò ÷åëîâåê, êîòîðûé ñïîñîáåí áûñòðî ñîðèåíòèðîâàòüñÿ â àâàðèéíîé ñèòóàöèè, ãîòîâûé â ëþáóþ ìèíóòó ïðèéòè íà ïîìîùü ïîïàâøèì â áåäó, âñòðåòèòüñÿ ëèöîì ê ëèöó ñ îãíåì è âñòóïèòü ñ íèì â åäèíîáîðñòâî, ìîæåò ïîñâÿòèòü ñåáÿ ýòîé ïðîôåññèè. Òðóä ïîæàðíûõ îòíîñèòñÿ ê ÷èñëó ñàìûõ âàæíûõ è ÷òèìûõ â íàðîäå, ðèñê è íåèçâåñòíîñòü – íåèçìåííûå ñïóòíèêè ðûöàðåé îãíÿ.

È â ïðàçäíèêè (ïóñòü ýòî äàæå ïðîôåññèîíàëüíûé ïðàçäíèê), è â áóäíè ïîæàðíûå âñåãäà íà ïîñòó.

Êàæäàÿ äåæóðíàÿ ñìåíà, çàñòóïèâøàÿ â êàðàóë, æèâåò â ïîäðàçäåëåíèè ïî ñòðîãî óñòàíîâëåííîìó ðàñïîðÿäêó äíÿ, èçìåíèòü êîòîðûé ìîæåò òîëüêî ýêñòðåííûé âûçîâ. Èòàê...

Ðàííåå óòðî âîñêðåñåíüÿ 15 àïðåëÿ. Äåæóðíàÿ êîìàíäà ãîòîâèòñÿ ê ñìåíå êàðàóëà. Ñ 8.00 ÷àñîâ çàñòóïàåò ñìåíà âòîðîãî êàðàóëà ïîä ðóêîâîäñòâîì Â.Ò. ßõèíà. Ïîñëå ïðèíÿòèÿ ñìåíû â ïîäðàçäåëåíèè ïðîâîäÿòñÿ ïîæàðíî-òåõíè÷åñêèå çàíÿòèÿ è ó÷åíèÿ ñîãëàñíî ðàñïèñàíèþ. Ïðèåì ïèùè – â îáåäåííîå âðåìÿ. Äàëåå – âðåìÿ îòäûõà è ïñèõîëîãè÷åñêîé ðàçãðóçêè, àäìèíèñòðàòèâíî-õîçÿéñòâåííûõ ìåðîïðèÿòèé, îòðàáîòêà è ñäà÷à íîðìàòèâîâ ïîæàðíî-ñïàñàòåëüíîãî ñïîðòà, à òàêæå äðóãèå ñïîðòèâíûå ìåðîïðèÿòèÿ. Âå÷åðíåå âðåìÿ îòâåäåíî ñàìîñòîÿòåëüíîé ïîäãîòîâêå, êóëüòóðíî-äîñóãîâîé ðàáîòå, îòäûõó. Îòáîé â 23.00. Äíåâàëüíûé ïî ãàðàæó ñìåíÿåòñÿ êàæäûå äâà ÷àñà. Åäèíàÿ äåæóðíàÿ äèñïåò÷åðñêàÿ ñëóæáà ðàáîòàåò êðóãëîñóòî÷íî. Ðàäèîòåëåôîíèñò ïðèíèìàåò çâîíêè, îáðàáàòûâàåò èõ, íàïðàâëÿåò íà ìåñòî âûçîâà ñèëû è ñðåäñòâà ïîæàðîòóøåíèÿ, îñóùåñòâëÿåò ñáîð èíôîðìàöèè ñ ìåñòà ïîæàðà, ïåðåäàåò èíôîðìàöèþ â ñëóæáó ïîæàðîòóøåíèÿ ÐÁ.

ÄÂÈÆÅÍÈÅ ÂÏÅÐ¨Ä

Ðàáîòà ïî ïðîôèëàêòèêå ïîæàðîâ ïî ãîðîäó è ðàéîíó, ðàññëåäîâàíèå ïîæàðîâ, îáó÷åíèå íàñåëåíèÿ ïðàâèëàì ïîæàðíîé áåçîïàñíîñòè – âñå ýòî âõîäèò â îáÿçàííîñòè ìîëîäîãî èíñïåêòîðà ÎÃÏÍ ã. Áàéìàêà è Áàéìàêñêîãî ðàéîíà Õàìèòîâà Èëüäàðà Õàëèòîâè÷à. Ðîäèëñÿ è âûðîñ îí â ã. Áàéìàêå, çàêîí÷èë ñðåäíþþ øêîëó №2. Ïîñëå âûïóñêà â 2002 ãîäó ïîñòóïàåò â Åêàòåðèíáóðãñêèé ôèëèàë Àêàäåìèè ÃÏÑ Ì×Ñ ÐÔ è ïîñëå òðåõ ëåò óñïåøíîé ó÷åáû, ïî íàïðàâëåíèþ âîçâðàùàåòñÿ â ã. Áàéìàê â êà÷åñòâå èíñïåêòîðà îòäåëåíèÿ ãîñóäàðñòâåííîãî ïîæàðíîãî íàäçîðà ïî ã. Áàéìàêó è Áàéìàêñêîìó ðàéîíó.

Ñåãîäíÿ Èëüäàð ðàáîòó èíñïåêòîðà ñîâìåùàåò ñ ó÷åáîé â ÑèÁÃÓ íà þðèäè÷åñêîì ôàêóëüòåòå. Íåñìîòðÿ íà ñâîþ ìîëîäîñòü, çà äâà ãîäà ðàáîòû â îòäåëåíèè çàâîåâàë óâàæåíèå êîëëåã, ïîêàçàë ñåáÿ òîëüêî ñ ëó÷øåé ñòîðîíû, ïðèíèìàåò àêòèâíîå ó÷àñòèå â îáùåñòâåííîé è ñïîðòèâíîé æèçíè êîëëåêòèâà.

Â ïëàíàõ ìîëîäîãî ñïåöèàëèñòà íà ïåðâîì ìåñòå ñòîèò äîáðîñîâåñòíîå ñëóæåíèå ðîäíîìó êðàþ, äàëüíåéøåå ñàìîðàçâèòèå è ó÷åáà, ñîâåðøåíñòâîâàíèå îïûòà è íàâûêîâ â ïðîôåññèîíàëüíîé äåÿòåëüíîñòè. Ïîæåëàåì åìó â ýòîì óäà÷è.

ÁÓÕÃÀËÒÅÐ №01

Ëþöèÿ Ãàááäóëëàæàíîâíà Àçíàãóëîâà ðàáîòàåò â ïîæàðíîé îõðàíå áîëåå 19 ëåò, ÿâëÿåòñÿ ãëàâíûì áóõãàëòåðîì îòðÿäà.

Îòðÿä ïðîòèâîïîæàðíîé ñëóæáû ÐÁ-15 ñîñòîèò èç øåñòè ïîæàðíûõ ÷àñòåé è îäíîãî îòäåëüíîãî ïîñòà ïî îõðàíå Àáçåëèëîâñêîãî, Çèëàèðñêîãî, Õàéáóëëèíñêîãî, Áàéìàêñêîãî ðàéîíîâ, ãîðîäîâ Ñèáàÿ è Áàéìàêà. Ëè÷íîãî ñîñòàâà íàñ÷èòûâàåòñÿ 169 ÷åëîâåê. È âñþ ìàëîçàìåòíóþ ÷àñòü îãðîìíîé ðàáîòû, êàê íà÷èñëåíèå çàðàáîòíîé ïëàòû, îïëàòà êîììóíàëüíûõ óñëóã çà ñîäåðæàíèå ïîæàðíûõ äåïî, îáåñïå÷åíèå ãîðþ÷å-ñìàçî÷íûìè ìàòåðèàëàìè, îáìóíäèðîâàíèåì è ìíîãèì äðóãèì, âûïîëíÿåò îáàÿòåëüíàÿ, ïðèíöèïèàëüíàÿ, ýíåðãè÷íàÿ Ëþöèÿ Ãàááäóëëàæàíîâíà. Âíèìàòåëüíûé, îòâåòñòâåííûé è íàäåæíûé ðàáîòíèê, îíà ïîëüçóåòñÿ íåñîìíåííûì àâòîðèòåòîì ñðåäè êîëëåã, ïðèíèìàåò àêòèâíîå ó÷àñòèå â îáùåñòâåííîé æèçíè êîëëåêòèâà.

Ñ ìóæåì Ñàëàâàòîì Íàôèêîâè÷åì âûðàñòèëè äâîèõ äåòåé. Äî÷ü Ýëüâèðà ïîñëå îêîí÷àíèÿ ÁÃÓ, ïåðååõàëà ñ ìóæåì â ã. Íîðèëüñê, ãäå ñåé÷àñ æèâóò è ðàáîòàþò. Ñûí Ðóñëàí ó÷èòñÿ â Óôå, îí ñòóäåíò 4 êóðñà àãðàðíîãî óíèâåðñèòåòà.

Ýòîò ïðàçäíèê, áåç ñîìíåíüÿ, è åå. Ïîýòîìó ïîæåëàåì åé çäîðîâüÿ, ñåìåéíîãî áëàãîïîëó÷èÿ è óñïåõîâ â òðóäå.

*17 àïðåëÿ (ïî íîâîìó ñòèëþ — 30 àïðåëÿ) 1649 ãîäà, öàðü Àëåêñåé Ìèõàéëîâè÷ ïîäïèñàë Óêàç î ñîçäàíèè ïåðâîé ðîññèéñêîé ïðîòèâîïîæàðíîé ñëóæáû «Íàêàç î Ãðàäñêîì áëàãî÷èíèè», óñòàíîâèâøèé ñòðîãèé ïîðÿäîê ïðè òóøåíèè ïîæàðîâ â Ìîñêâå. Â äîêóìåíòå áûëè çàëîæåíû îñíîâû ïðîôåññèîíàëüíîé ïîæàðíîé îõðàíû, ââåäåíî ïîñòîÿííîå äåæóðñòâî, à ïîæàðíûì äîçîðàì áûëî ïðåäîñòàâëåíî ïðàâî íàêàçûâàòü æèòåëåé ñòîëèöû çà íàðóøåíèå ïðàâèë îáðàùåíèÿ ñ îãí**ё**ì.*

Ìàòåðèàëû ïîäãîòîâèëà Ð. ÀÕÌÅÒÇßÍÎÂÀ.

Животноводство

Ñ ÍÅÏËÎÕÈÌÈ ÐÅÇÓËÜÒÀÒÀÌÈ

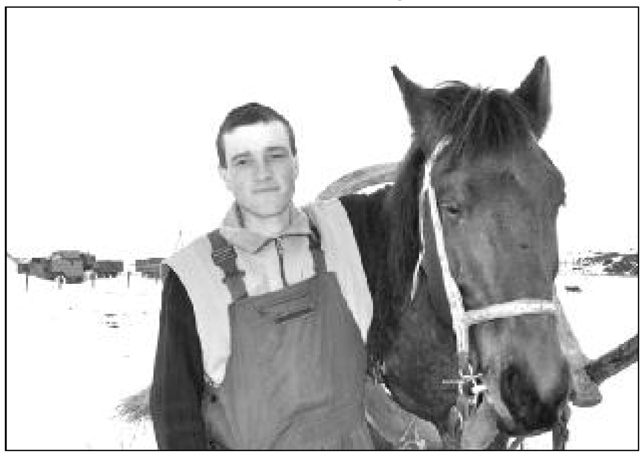

Êàê èçâåñòíî, çíà÷èòåëüíàÿ ÷àñòü ïðîèçâîäèìîé â ðàéîíå ñåëüñêîõîçÿéñòâåííîé ïðîäóêöèè ïðèõîäèòñÿ íà ÌÓÑÏ «Çèëàèðñêèé». È ýòî êàñàåòñÿ íå òîëüêî ïðîäóêöèè ðàñòåíèåâîäñòâà, íî è æèâîòíîâîäñòâà. «Êàæäîå íàøå îòäåëåíèå – ýòî îòäåëüíûé êîëõîç», – íå ðàç ïðèõîäèëîñü óñëûøàòü îò çèëàèðöåâ. Ñ ýòèì òðóäíî íå ñîãëàñèòüñÿ. Âçÿòü, ê ïðèìåðó, Öåíòðàëüíîå îòäåëåíèå. Çà òðè ìåñÿöà òåêóùåãî ãîäà çäåñü ïðîèçâåäåíî 1640 öåíòíåðîâ ìîëîêà. Ýòî îäèí èç ëó÷øèõ ïîêàçàòåëåé íå òîëüêî â õîçÿéñòâå, íî è ðàéîíå.

Ñ óïðàâëÿþùèì Öåíòðàëüíûì îòäåëåíèåì Íèêîëàåì Ìàêîâûì âñòðåòèëèñü íà òåððèòîðèè ôåðìû. Íî òîìó, ÷òî çèìîâêà ñêîòà èäåò ê êîíöó, îñíîâíûõ ïðîáëåì íåò, æèâîòíîâîäû ñòàðàþòñÿ. Íà ñîâåñòü âûïîëíÿþò ñâîè îáÿçàííîñòè äîÿðêè Øàóðà Ãàáèòîâà, Æàííà ßðëûãàñèìîâà, ñêîòíèêè Èëüäàð Àõìåòîâ, Àçàìàò ßðëûãàñèìîâ, Ãàéôóëëà Àìàíáàåâ, òåëÿòíèöà Ãóçåëü Êàðèìîâà, êîíþõ Àãëÿì Àõìåòøèí. Ðàöèîí ôóðàæíûõ êîðîâ íåïëîõîé – îíè ïîëó÷àþò â äåíü ïî 3 êã ñåíà, 30 êã ñèëîñà, 3 êã çåðíîôóðàæà. Êðîìå òîãî, èì äàåòñÿ ÿ÷ìåííàÿ äðîáèíà. Íà ôåðìå óñòàíîâëåíî îáîðóäîâàíèå ïî ïðîèçâîäñòâó õëîðåëëû. Â ñóòêè âûïóñêàåòñÿ îêîëî 200 ëèòðîâ âèòàìèíèçèðîâàííîãî êîðìà. Äàþò åãî òåëÿòàì èç ðàñ÷åòà 200 ã íà ãîëîâó. Êîðì î÷åíü ýôôåêòèâíûé, æèâîòíûå áûñòðî íàáèðàþò âåñ, ïðèîáðåòàþò óñòîé÷èâûé èììóíèòåò ê áîëåçíÿì. Ýòîò êîðì îòïóñêàåòñÿ è ñîñåäíèì îòäåëåíèÿì.

Â íàñòîÿùåå âðåìÿ íà ôåðìå èäóò ïîäãîòîâèòåëüíûå ðàáîòû ïî ïåðåâîäó ñêîòà íà ëåòíåå ñîäåðæàíèå.

Õ. ÀÃÇÀÌÎÂ.

ÍÀ ÑÍÈÌÊÅ: êîíþõ À. Àõìåòøèí.

Специалист предупреждает

ÅÙÅ ÐÀÇ Î ÏÒÈ×ÜÅÌ ÃÐÈÏÏÅ

Âåñíîé, êàê èçâåñòíî, ê íàì âîçâðàùàþòñÿ ïåðåëåòíûå ïòèöû, è ñ ýòèì âîçðàñòàåò îïàñíîñòü çàíîñà âèðóñà ïòè÷üåãî ãðèïïà. Ãðèïï À ïòèö ïðåäñòàâëÿåò ñîáîé áîëåçíü äîìàøíèõ è äèêèõ ïòèö ðàçëè÷íûõ âèäîâ, êîòîðàÿ ñïîñîáíà ê ìàññîâîìó îõâàòó è øèðîêîìó ðàñïðîñòðàíåíèþ. Îñíîâíûì ïóòåì ïåðåäà÷è ïòè÷üåãî ãðèïïà ÷åëîâåêó ÿâëÿåòñÿ ïðÿìîé êîíòàêò ñ èíôèöèðîâàííîé äîìàøíåé ïòèöåé èëè ïðåäìåòàìè, çàãðÿçíåííûìè åå ýêñêðåìåíòàìè. Ïðè ýòîì íàèáîëåå âûñîê ðèñê çàðàæåíèÿ âî âðåìÿ çàáîÿ, îùèïûâàíèÿ, à òàêæå ïðè ïîäãîòîâêå ïòèöû äëÿ êóëèíàðíîãî ïðèãîòîâëåíèÿ.

Ó âñåõ âèäîâ äîìàøíèõ è äèêèõ âîäîïëàâàþùèõ ïòèö ïðè çàáîëåâàíèè ãðèïïîì õàðàêòåðíûìè êëèíè÷åñêèìè ïðèçíàêàìè ÿâëÿþòñÿ: äèñêîîðäèíàöèÿ äâèæåíèé, çàïðîêèäûâàíèå ãîëîâû, âðàùàòåëüíûå äâèæåíèÿ ãîëîâîé ñ ïîòðÿõèâàíèåì, èñêðèâëåíèå øåè, îòñóòñòâèå ðåàêöèè íà âíåøíèå ðàçäðàæèòåëè, îòêàç îò êîðìà è âîäû, óãíåòåííîå ñîñòîÿíèå, ñèíóñèò, èñòå÷åíèå èç íîñîâûõ îòâåðñòèé, êîíúþíêòèâèò, ïîìóòíåíèå ðîãîâèöû è ñëåïîòà, äèàðåÿ, à òàêæå âíåçàïíûé ìàññîâûé ïàäåæ. Ó êóð îòìå÷àþòñÿ ïîâûøåííàÿ òåìïåðàòóðà òåëà (41,5-42,5 ãðàäóñà), óãíåòåííîå ñîñòîÿíèå, ðåçêîå ñíèæåíèå ÿè÷íîé ïðîäóêòèâíîñòè, âçúåðîøåííîñòü îïåðåíèÿ, öèàíîç (ñèíþøíîñòü) êîæíûõ ïîêðîâîâ, îñîáåííî â îáëàñòè ãëàç è æèâîòà, îïóõàíèå è ïî÷åðíåíèå ãðåáíÿ è ñåðåæåê, òàêæå ïîä÷åëþñòíîãî ïðîñòðàíñòâà, ïîäêîæíûå êðîâîèçëèÿíèÿ íà êîíå÷íîñòÿõ; äèàðåÿ, ôåêàëèè æåëòî-çåëåíîãî öâåòà. Ïðîäîëæèòåëüíîñòü èíêóáàöèîííîãî ïåðèîäà ñîñòàâëÿåò îò òðåõ ñóòîê äî òðåõ íåäåëü.

Â öåëÿõ ïðåäóïðåæäåíèÿ áîëåçíè íåîáõîäèìî â ïåðâóþ î÷åðåäü ïðàâèëüíî ñîäåðæàòü äîìàøíþþ ïòèöó. Îáÿçàòåëüíûìè óñëîâèÿìè ñîäåðæàíèÿ ïòèöû (êóðû, óòêè, ãóñè è ò.ä.) ÿâëÿþòñÿ ñîáëþäåíèå ñàíèòàðíî-ãèãèåíè÷åñêèõ, âåòåðèíàðíî-ñàíèòàðíûõ ïðàâèë, à òàêæå ãðàìîòíîå ïîëíîöåííîå êîðìëåíèå ñ îáÿçàòåëüíûì âêëþ÷åíèåì â ðàöèîí çåëåíîé òðàâû (íàïðèìåð, êðàïèâû) èëè ñèíòåòè÷åñêèõ âèòàìèíîâ (ýëåîâèò, ðåêñ-âèòàë è äð.). Â ïåðèîä óãðîçû ïòè÷üåãî ãðèïïà íåîáõîäèìî âñåõ äîìàøíèõ ïòèö ïåðåâåñòè íà çàêðûòîå ñîäåðæàíèå, à â ïîäâîðüå óñòàíîâèòü ïóãàëî, òðåùîòêè è ò.ï. äëÿ îòïóãèâàíèÿ äèêèõ ïòèö. Òàêæå íåîáõîäèìî ïîìíèòü, ÷òî åñëè â âàøåì ïîäâîðüå ñëó÷èëñÿ âíåçàïíûé ïàäåæ, òî íå íàäî ïîääàâàòüñÿ ïàíèêå, äóìàÿ, ÷òî îíè ïîãèáëè îò ïòè÷üåãî ãðèïïà. Òàê êàê êðîìå ýòîé áîëåçíè ñóùåñòâóåò ìíîæåñòâî äðóãèõ, îò êîòîðûõ òîæå ìîãóò ïîãèáíóòü ïòèöû. Íàïðèìåð, â 2004 ãîäó â ä. Ñàéãàôàð Àêìóðóíñêîãî ÑÏ âîçíèêëà âñïûøêà ïàñòåðåëëåçà, â ðåçóëüòàòå êîòîðîãî ó ïîëîâèíû äåðåâíè ïîãèáëà ïòèöà, à ó êîãî åùå áûëà æèâà, âûíóæäåíû áûëè çàáèòü èõ íà ìÿñî. Íî â ëþáîì ñëó÷àå ïðè âíåçàïíîì ïàäåæå íåîáõîäèìî îá ýòîì ñðàçó æå ñîîáùèòü â èçâåñòíîñòü ìåñòíûõ âåòåðèíàðîâ èëè æå îáðàùàòüñÿ â ðàéîííóþ âåòñòàíöèþ ïî òåëåôîíó 2-26-31, 2-25-37.

Ð. ÀÊÑÀÐÎÂÀ, âåòâðà÷-ýïèçîîòîëîã ðàéâåòñòàíöèè.

PDF created with pdfFactory Pro trial version www.pdffactory.com